Systèmes Didactiques s.a.r.l.
Equipement pour l'enseignement expérimental, scientifique et technique

Date d'édition : 29.11.2026



Ref : 70011-20

Cours interactif multimédia COM4LAB Technique du courant continu I

Nécessite la carte COM4LAB : Capteurs réf. 70011-20

Le cours COM4LAB Technique du courant continu I est le premier cours sur les bases de la technique du courant continu.
Les notions de base et les lois de l'électrotechnique sont expliquées et étudiées dans un contexte pratique à l'appui de nombreuses expériences.
Ce cours se compose de 14 chapitres.

Les sujets suivants sont traités dans le cours :
- Circuit électrique (simple) avec interrupteur(s) circuit en série | circuit en parallèle | circuit va-et-vient | circuit inverseur de pôles | relais
- Conductivité et résistance électrique
- Loi d'Ohm
- Lois de Kirchhoff
- Analyse de circuits à résistance circuit en série | circuit en parallèle, diviseur de tension chargé et non chargé | pont de Wheatstone

Le cours ?
- peut être visualisé et suivi aussi bien sur un smartphone ou une tablette que sur un ordinateur portable il suffit d'un navigateur Internet courant.
- peut être distribué aux élèves grâce à un code QR.
- Permet d'expérimenter de manière interactive : les valeurs mesurées délivrées par l'unité centrale sont automatiquement mises à disposition pour l'évaluation dans les tableaux et diagrammes.
- La procédure d'évaluation et d'enregistrement des expériences est possible sur l'appareil de l'élève, à l'école ou à la maison.
- peut être modifié et donc adapté à un concept personnel d'enseignement.
- La licence de cours est illimitée.

Caractéristiques techniques:
La clé de produit est nécessaire pour activer la licence du cours via HTTPS://REGISTER.LEYLAB.DE.
Le cours peut ensuite être utilisé dans LeyLab.

Prérequis matériel :
- PC, tablette ou smartphone avec un navigateur usuel
- Accès Internet

SYSTEMES DIDACTIQUES s.a.r.l.
Savoie Hexapole - Actipole 3 - 242 Rue Maurice Herzog - F 73420 VIVIERS DU LAC
Tel : 04 56 42 80 70 | Fax : 04 56 42 80 71
www.systemes-didactiques.fr

Date d'édition : 29.11.2026

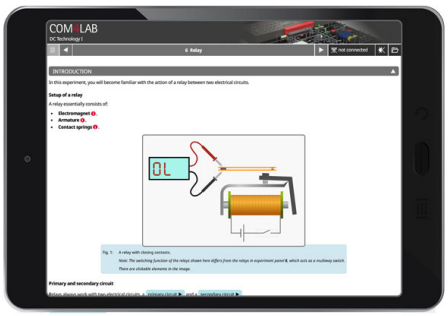

Options

Ref : 70000-00
Unité centrale - MASTER UNIT COM4LAB
2 multimètres, générateur de fonctions intégrés, oscilloscope. analyseur numérique, alimentations





L'unité centrale COM4LAB est une interface de mesure compacte et multifonctionnelle.
En tant que station de base universelle, elle assure le fonctionnement et l'alimentation électrique des cartes d'expérimentation COM4LAB.
Mais elle peut aussi servir de laboratoire de mesure autonome.
Pour l'acquisition des données et la commande des fonctions intégrées, l'unité centrale peut être simultanément reliée à jusqu'à quatre terminaux numériques (PC, tablette ou smartphone).
L'unité centrale se monte et se démonte rapidement, elle est en outre facile à mettre en service.
Son design clair et structuré permet une utilisation simple et intuitive.

Caractéristiques techniques:
Dimensions
·295 x 154 × 30 mm

Instruments de mesure intégrés
·Deux multimètres numériques :
Tension : CC/CA 2 V | 20 V
Courant : CC/CA 20 mA | 200 mA | 2 A
Résistance : 2 kÙ | 20 kÙ | 200 kÙ | 2 MÙ
Calibration automatique (fonction autorange) pour toutes les gammes de mesure
-Générateur de fonctions numérique :
Formes des courbes (sinus, carré, triangle) stockées numériquement avec rapport cyclique réglable, et tension continue
Gamme de fréquence : 0,5 Hz à 100 kHz, et CC
Sortie SYNC : fréquence d'horloge TTL 0,5 Hz à 100 kHz
Tension de sortie : max. ±10 V, (0 à 20 V)
Courant de sortie : max. ±250 mA

Date d'édition : 29.11.2026

·Oscilloscope numérique à 4 voies :
4 entrées différentielles
Taux d'échantillonnage : 1 MS/s par voie
Bande passante : 200 kHz
Profondeur de mémoire : 1 KS par voie
Résolution : 12 bits par voie
Base de temps de 10 ìs/Div à 500 ms/Div
Gammes de mesure de 10 mV/Div à 10 V/Div
Déclenchement CH1 CH4 et EXT (par rapport à la masse), 4095 valeurs, front montant/descendant
·Analyseur logique 8 bits :
8+1 entrées numériques
Tension d'entrée compatible TTL
Taux d'échantillonnage : 200 Hz à 2 MHz
Profondeur de mémoire : 9 bits x 2k
Déclenchement sur une combinaison quelconque des états des entrées

Autres caractéristiques :
·Alimentation électrique :
15 V/3 A
USB-C
·Interfaces :
WiFi
Ethernet 100 Mbits RJ45
USB
·Extensions :
Slot d'extension
Port USB (type A)
·NFC, ou communication sans contact
·Bandeau lumineux et LEDs pour l'affichage de l'état
·Verrou de sécurité pour la fixation de la carte d'expérimentation
Protection antivol (port pour verrou Kensington)

Contenu livré :
· Câble USB
- Carte NFC

Date d'édition : 29.11.2026

Ref : 70000-11
Chargeur USB-C 45 W prise EU (type C) pour unité centrale COM4LAB (70000-00)
Tension nécessaire pour COM4LAB: 15 V 3A



Chargeur secteur USB-C de 45 W avec fonction de charge rapide pour l'alimentation électrique de l'unité centrale COM4LAB.
Un port USB-A supplémentaire à charge rapide permet de recharger simultanément un terminal mobile.

Caractéristiques techniques:
Puissance de 45 W, 15 V/3 A
Port USB-A CC 5 V/2,4 A
Protection contre la surtension
Protection contre la surchauffe

Contenu livré
Câble USB-C/USB-C de 2 m

Ref : 70000-22
Jeu de 24 câbles de sécurité 2 mm COM4LAB



Jeu de câble de sécurité 2 mm:
6 x 150 mm rouge
6 x 150 mm noir
2 x 150 mm bleu
4 x 300 mm rouge
4 x 300 mm noir
2 x 300 mm bleu

Le jeu de câbles est particulièrement adapté au cours COM3LAB et Master Unit COM4LAB (70000-00).

Date d'édition : 29.11.2026

Ref : 70011-00
Carte COM4LAB Technique du courant continu I pour unité centrale 70000-00
Nécessite le Cours interactif multimédia COM4LAB réf. 70011-20




La carte d'expérimentation pour le cours COM4LAB Technique du courant continu I (vendu séparément).
Cette carte présente 13 champs d'expérimentation.
Chaque champ d'expérimentation comprend un circuit fermé qui sera mis en service et étudié en fonction de l'expérience sélectionnée.
Le champ d'expérimentation actif est signalé par une LED verte allumée.
La carte d'expérimentation est placée dans un support solide.
L'unité centrale (vendue séparément) doit être insérée sur ce support puis reliée à la carte.
L'unité centrale assure l'alimentation électrique et la commande de la carte d'expérimentation.
Les branchements à effectuer pour les expériences sont réalisés avec des câbles de sécurité à fiches de 2 mm (vendus séparément).

Caractéristiques techniques:
Dimensions
- Circuit imprimé : 280 × 200 mm2
- Support : 296,5 × 354 mm2

Tensions d'alimentation
- +15 V CC et +5 V CC provenant de l'unité centrale via des relais appropriés

Fonctions de protection
- Protection intégrée contre une inversion de polarité grâce au branchement à l'unité centrale
- L'utilisation de câbles de sécurité permet d'éviter les courts-circuits accidentels

Ref : ME1.1.1
ME1.1.1 COM4LAB : Technique du courant continu I




Le cours COM4LAB « Technique du courant continu I » est le premier cours sur les bases de la technique du courant continu.
Les notions de base et les lois de l'électrotechnique sont expliquées et étudiées dans un contexte pratique à l'appui de nombreuses expériences.
Ce cours se compose de 14 chapitres.

Durée totale : jusqu'à 5 heures

Date d'édition : 29.11.2026

Cible
Le cours peut être utilisé dans le processus de formation pour les professions suivantes, entre autres :
- monteur/euse d'installations électriques
- electronicien/ne en automation
- electronicien/ne en technique énergétique et du bâtiment
- electronicien/ne pour appareils et systèmes
- electronicien/ne en technologies de l'information et des systèmes
- electronicien/ne en technique des machines et des entraînements
- electronicien/ne en aéronautique
- electronicien/ne de l'information
- electronicien/ne de systèmes

Objectifs d'apprentissage
Les élèves doivent :
- comprendre la structure et le fonctionnement des circuits de base et
- comprendre et appliquer les lois fondamentales de l'électrotechnique.

Sujets d'étude
Les sujets suivants sont traités dans ce cours :
- Circuit électrique (simple) avec interrupteur(s)
  circuit en série circuit en parallèle circuit va-et-vient circuit inverseur de pôles relais
- Conductivité et résistance électrique
- Loi d'Ohm
- Lois de Kirchhoff
- Analyse de circuits à résistance
- circuit en série circuit en parallèle, diviseur de tension chargé et non chargé pont de Wheatstone

Connaissances préalables
Les élèves n'ont besoin d'aucune connaissance préalable en électrotechnique pour travailler avec ce cours et bien l'assimiler.
Ils sont toutefois supposés maîtriser quelques formules simples.

Équipement comprenant :
1 70011-00 Carte COM4LAB : Technique du courant continu I
1 70011-20 Cours COM4LAB : Technique du courant continu I
1 70000-00 Unité centrale COM4LAB

Accessoires
1 70000-11 Chargeur USB-C 45 W prise EU (type C)
0 Alternative : chargeur USB-C avec prise UK ou prise US
1 70000-22 Jeu COM4LAB de 24 câbles de sécurité, 2 mm

Complément nécessaire
0 PC, tablette ou smartphone avec un navigateur usuel