Systèmes Didactiques s.a.r.l.
Equipement pour l'enseignement expérimental, scientifique et technique

Date d'édition : 28.11.2026

Ref : CK342A

Carte de formation pour l'électonique numérique

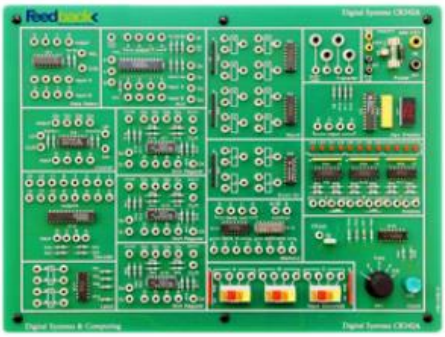

Liste du programme :
- les registres
- des compteurs
- Lunité arithmétique ALU
- addition 7 soustraction
- Stockage et récupération de données
- Récupérer une instruction et son opérande

Caractéristiques techniques :
. Dimensions (net): width 372 mm x depth 260 mm x height 83 mm . Weight (net): 1.8 kg

Catégories / Arborescence

Techniques > Electronique - Electricite > Equipements

SYSTEMES DIDACTIQUES s.a.r.l.
Savoie Hexapole - Actipole 3 - 242 Rue Maurice Herzog - F 73420 VIVIERS DU LAC
Tel : 04 56 42 80 70 | Fax : 04 56 42 80 71
www.systemes-didactiques.fr