Systèmes Didactiques s.a.r.l.
Equipement pour l'enseignement expérimental, scientifique et technique

Date d'édition : 28.11.2026

Ref : CK342B

Carte de formation pour l'électonique analogique

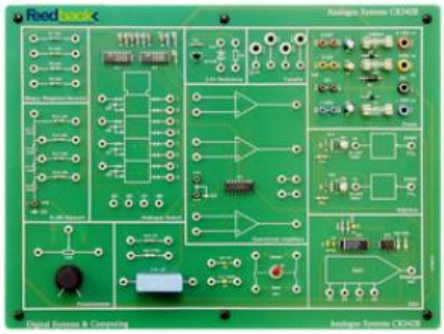

Liste du programme :
- Conversion DAC
- CNA utilisant un commutateur analogique
- CAD basé sur le réseau R-2R
- CAD monolithique
- Conversion A / D ADC
- Intégration d'ADC
- Sample & Hold

Caractéristiques techniques :
- Dimensions (net): width 372 mm x depth 260 mm x height 83 mm .
- poids (net): 1.8 kg

Catégories / Arborescence

Techniques > Electronique - Electricite > Equipements

SYSTEMES DIDACTIQUES s.a.r.l.
Savoie Hexapole - Actipole 3 - 242 Rue Maurice Herzog - F 73420 VIVIERS DU LAC
Tel : 04 56 42 80 70 | Fax : 04 56 42 80 71
www.systemes-didactiques.fr