

Date d'édition : 22.02.2026

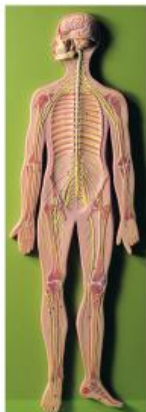

Ref : EWTSOBS27

Système nerveux axial

Agrandi environ 2/3 fois,
en SOMSO-Plast®.
Non démontable,
sur socle vert.

Catégories / Arborescence

Sciences > Modèles Anatomiques ? Botaniques > Anatomie > Encéphale / Systèmes nerveux > Système nerveux
Formations > BAC PRO ASSP > Pôle 1 - Biologie et microbiologie appliquées > Système nerveux