

Date d'édition : 09.04.2026

Ref : EWTSOBS36/1

**Fibre musculaire striée avec plaque motricce de terminaisons nerveuses**

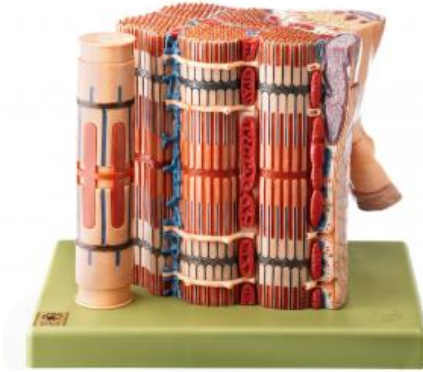

Augmentée appr. 15 000, fabriquée par SOMSO-Plast®.

Selon le Prof. Dr. en médecine Elke Lütjen-Drecoll et le Prof. en médecine Johannes W. Rohen, Institut Anatomique de l'Université d'Erlangen-Nürnberg.

Caractéristiques

- Poids: 1,71 kg
- Longueur: 18 cm
- Largeur: 26 cm
- Hauteur: 18 cm

## Catégories / Arborescence

Sciences > Modèles Anatomiques ? Botaniques > Anatomie > Encéphale / Systèmes nerveux > Système nerveux

Formations > BAC PRO ASSP > Pôle 1 - Biologie et microbiologie appliquées > Système nerveux

Date d'édition : 09.04.2026

