Systèmes Didactiques s.a.r.l.
Equipement pour l'enseignement expérimental, scientifique et technique

Date d'édition : 29.11.2026

Ref : P5.7.2.5

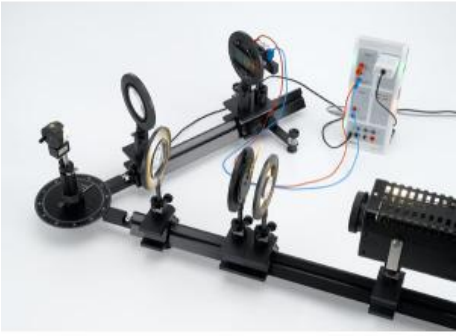

P5.7.2.5 Détermination du spectre d'une lampe xénon à l'aide d'un réseau holographique

Dans l'expérience P5.7.2.5, le spectre de la lampe au xénon est étudié.
La figure de diffraction après le réseau holographique est observé sur un écran ou est enregistré à l'aide d'une photopile.

L'angle de diffraction correspondant est directement lu sur une échelle d'angle de la liaison pivot ou mesuré à l'aide d'un capteur de mouvement de rotation.
On constate que le spectre blanc de la lampe est constitué de différentes raies spectrales.

Équipement comprenant :
1 450 80 Lampe au xénon
1 450 83 Alimentation pour lampe au xénon
1 460 02 Lentille dans monture, f = +50 mm
1 460 08 Lentille dans monture, f = +150 mm
1 460 09 Lentille dans monture, f = +300 mm
1 460 14 Fente réglable
1 460 21 Support pour éléments enfichables
1 460 22 Monture-support avec pinces à ressort
1 471 27 Réseau d'holographie 24000/cm
1 441 531 Écran
1 461 62 Diaphragmes à fentes, jeu de 2
1 578 62 Cellule solaire STE 2/19
1 524 013 Sensor-CASSY 2
1 524 220 CASSY Lab 2
1 524 082 Capteur de rotation S
1 460 335 Banc d'optique à profil normalisé, 0,5 m
1 460 32 Banc d'optique à profil normalisé, 1 m
1 460 341 Charnière rotative avec échelle
6 460 374 Cavalier 90/50 pour l'optique
1 460 382 Cavalier à colonne inclinable 90/50
1 501 25 Câble d'expérimentation 32 A, 50 cm, rouge
1 501 26 Câble d'expérimentation 32 A, 50 cm, bleu
1 500 441 Câble de connexion 19 A, 100 cm, rouge
1 500 442 Câble de connexion 19 A, 100 cm, bleu
1 En complément : PC avec Windows XP/Vista/7/8/10 (x86 ou x64)

SYSTEMES DIDACTIQUES s.a.r.l.
Savoie Hexapole - Actipole 3 - 242 Rue Maurice Herzog - F 73420 VIVIERS DU LAC
Tel : 04 56 42 80 70 | Fax : 04 56 42 80 71
www.systemes-didactiques.fr

Date d'édition : 29.11.2026

Catégories / Arborescence

Sciences > Physique > Expériences pour le supérieur > Optique > Spectromètre > Spectromètre à réseau

Options

Ref : 441531
Ecran laqué blanc avec tige



En métal, laqué blanc, avec tige.

Caractéristiques techniques :
Dimensions : 30 cm x 30 cm
Diamètre de la tige : 10 mm

Ref : 45080
Source lumineuse au Xenon



Du fait de la très faible extension de l'arc électrique et de sa forte luminance, cette source lumineuse convient particulièrement aux expériences d'optique ;
avec ballast intégré
dans boîtier avec lentille de condenseur sur tige.

Caractéristiques techniques :
Lampe à décharge de gaz au xénon D2s
Puissance : 35 W
Flux lumineux : 3200 lm
Luminance moyenne : 4000 cd/cm 2
Longueur de l'arc : 4,2 mm
Ballast électronique
Gamme de tension de service : 9 ... 16 V CC
Courant initial : = 17 A
Condenseur
Distance focale : env. 50 mm
Diamètre : 60 mm
Diamètre de la tige : 10 mm
Dimensions : 21 cm x 12,5 cm x 10 cm

Date d'édition : 29.11.2026

Masse : 1,3 kg

Ref : 45083
Alimentation pour source au Xénon 45080



Caractéristiques techniques :
Tension de sortie : 13,5 V
Ondulation résiduelle : 150 mV cc
Courant de sortie : max. 22 A
Alimentation électrique : 100 ... 240 V / 50 ... 60 Hz
Fusible primaire : T 3,15
Dimensions : 30 cm x 15 cm x 24 cm
Masse : 2,5 kg

Ref : 46002
Lentille dans monture, f = + 50 mm



La distance focale est indiquée sur la monture ; sur tige.

Caractéristiques techniques :
Distance focale : 50 mm
Diamètre de la lentille : 40 mm
Diamètre de la monture : 13 cm
Diamètre de la tige : 10 mm

Date d'édition : 29.11.2026

Ref : 46008
Lentille dans monture, f = + 150 mm



La distance focale est indiquée sur la monture ; sur tige.

Caractéristiques techniques :
Distance focale :150mm
Diamètre de la lentille : 75 mm
Diamètre de la monture : 13 cm
Diamètre de la tige : 10 mm

Ref : 46009
Lentille dans monture, f = + 300 mm



La distance focale est indiquée sur la monture ; sur tige.

Caractéristiques techniques :
Distance focale : 300mm
Diamètre de la lentille : 75 mm
Diamètre de la monture : 13 cm
Diamètre de la tige : 10 mm

Date d'édition : 29.11.2026

Ref : 46014
Fente réglable avec affichage de la largeur de la fente, 0...2 mm



Ouverture symétrique ; avec affichage de la largeur de la fente.
Convient pour de nombreuses expériences sur la diffraction et les interférences ainsi que pour les expériences spectrales.
Orientation variable de la fente réglable par vis moletée.
Dans monture, sur tige.

Caractéristiques techniques :
- Largeur de la fente : 0 ? 2 mm
- Hauteur de la fente : 20 mm
- Échelle : 0 ... 1,6 mm, graduation de 0,2 mm
- Précision : ± 0,02 mm
- Diamètre de la monture : 13 cm
- Diamètre de la tige : 10 mm

Ref : 46021
Support pour éléments enfichables avec tige pour la fixation sur un banc d'optique

Avec tige pour la fixation sur un banc d'optique ou pour l'utilisation avec un support ;
convient pour les éléments enfichables 2/19 ou 2/50 ou d'autres éléments pourvus de fiches espacées de 19 mm et de 50 mm.

Caractéristiques techniques :
Raccords : six douilles de 4 mm (deux groupes de trois)
Courant max. : env. 10A
Diamètre de la tige : 10mm

Date d'édition : 29.11.2026

Ref : 46022
Support pinces à ressort pour fixer des objets plats: diaphragmes, filtres, réseaux, diapositive



Pourvue de pinces à l'avant pour fixer les objets qui ne sont pas au format diapositive et de deux rainures sur la face arrière pour les objets au format diapositive.
Monture sur tige.

Caractéristiques techniques :
Écartement des rails : 50 mm
Ouverture : 45 mm x 45 mm
Diamètre de la monture : 13 cm
Diamètre de la tige : 10 mm

Ref : 46032
Banc d'optique à profil normalisé 1m

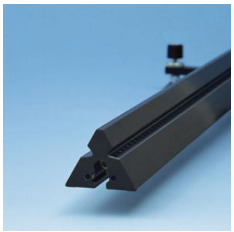

Pour démonstrations et expériences en laboratoire nécessitant une grande précision.
Profilé triangulaire, avec pied et vis de réglage pour ajustage en trois points
Extrémités pourvues d'alésages permettant la fixation d'éléments de jonction pour d'autres rails.

Caractéristiques techniques :
Longueur : 100 cm
Échelle : graduation en cm et en mm
Masse : 3,5 kg

Date d'édition : 29.11.2026

Ref : 460335
Banc d'optique à profil normalisé 0,5 m



Pour démonstrations et expériences en laboratoire nécessitant une grande précision.
Profilé triangulaire, avec pied et vis de réglage pour ajustage en trois points.
Extrémités pourvues d'alésages permettant la fixation d'éléments de jonction pour d'autres rails.

Caractéristiques techniques :
Longueur : 50 cm
Échelle : graduations en cm et mm
Masse : 1,75 kg

Ref : 460341
Charnière rotative avec échelle



Pour relier deux bancs d'optique à profil normalisé, pourvue d'une colonne pivotante permettant le logement d'un composant optique. Mise en place possible d'un capteur de rotation S (524 082) pour mesurer l'angle formé par les rails.

Caractéristiques techniques :

Échelle angulaire : 0° ... ±180°
Angle des rails : 0° ... ±160°
Colonne : pivotante à 360°
Distance entre colonne et banc : 15 cm
Hauteur de la colonne : 60 mm
Masse : 0,7 kg

Date d'édition : 29.11.2026

Ref : 460374
Cavalier 90/50 pour banc d'optique à profil normalisé



Cavalier pour banc d'optique à profil normalisé.
Pour démonstrations et expériences en laboratoire de haute précision.
Profilé d'aluminium anodisé noir, traité mécaniquement pour une grande précision.
Pour des éléments optiques dans montures avec tige.

Caractéristiques techniques :
Hauteur de la colonne : 90 mm
Largeur du pied : 50 mm
Écartement pour les tiges : 10 à 14 mm Ø

Ref : 460382
Cavalier à colonne inclinable



Cavalier pour banc d'optique à profil normalisé. Pour démonstrations et expériences en laboratoire de haute précision. Profilé d'aluminium anodisé noir, traité mécaniquement pour une grande précision. Pour les composants optiques dans monture avec tige. Permet de faire basculer les composants optiques en dehors de l'axe optique.

Caractéristiques techniques :

Domaine d'inclinaison : 90°
Hauteur de la colonne : 90 mm
Largeur du pied : 50 mm
Écartement pour les tiges : 10 ... 14 mm Ø

Date d'édition : 29.11.2026

Ref : 46162
Jeu de 2 diaphragmes à fentes

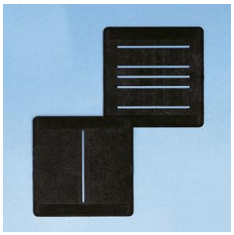

Caractéristiques techniques :

Largeur de chaque fente : 1 mm
Écartement des fentes (diaphragme à 5 fentes) : intérieur : 5 mm extérieur : 10 mm
Dimensions (cadre) : 50 mm x 50 mm

Ref : 47127
Réseau d'holographie en monture
Pour le montage d'un spectromètre à haute résolution



Réseau de réflexion pour le montage d'un spectromètre à haute résolution. Dans monture, sur tige.

Caractéristiques techniques :

Nombre de traits : 24000/cm
Constante de réseau : 0,4 µm
Revêtement : AlMgF 2
Surface du réseau : 25 mm x 25 mm
Axe optique : 150 mm
Diamètre de la tige : 10 mm

Date d'édition : 29.11.2026

Ref : 50125
Câble d'expérience, 50 cm, rouge

À utiliser dans des circuits très basse tension ; toron souple en PVC, fiche avec douille axiale à reprise arrière entièrement isolée ; avec soulagement des efforts de traction.

Caractéristiques techniques :

Fiche et douille : 4mm Ø (nickelées)
Section du conducteur : 2,5mm²
Courant permanent : max. 32A
Résistance de contact : 1,8mO
Longueur : 50cm

Ref : 50126
Câble d'expérience, 50 cm, bleu

À utiliser dans des circuits très basse tension ; toron souple en PVC, fiche avec douille axiale à reprise arrière entièrement isolée ; avec soulagement des efforts de traction.

Caractéristiques techniques :
Fiche et douille : 4mm Ø (nickelées)
Section du conducteur : 2,5mm²
Courant permanent : max. 32A
Résistance de contact : 1,8mO
Longueur : 50cm

Ref : 524013
Sensor-CASSY 2, Interface PC USB
Nécessite une licence du logiciel CASSY 2



C'est une interface connectable en cascade pour l'acquisition de données.

Pour le branchement au port USB d'un ordinateur, à un autre module CASSY ou au CASSY-Display (524 020USB) Sensor-CASSY(524 010), Sensor-CASSY 2 et Power-CASSY (524011USB) peuvent être connectés en cascade mixte
Isolée galvaniquement en trois points (entrées de 4 mm A et B, relais R)
Mesure possible simultanément aux entrées de 4 mm et slots pour adaptateurs de signaux (système à quatre canaux)
Avec la possibilité de monter en cascade jusqu'à 8 modules CASSY (pour multiplier les entrées et sorties)
Avec la possibilité d'avoir jusqu'à 8 entrées analogiques par Sensor-CASSY par l'intermédiaire des adaptateurs de signaux
Avec reconnaissance automatique (plug & play) des adaptateurs par CASSY Lab 2 (524 220)

Date d'édition : 29.11.2026

Commandée par micro-ordinateur avec le système d'exploitation CASSY (facilement actualisable à tout instant via le logiciel pour l'optimisation des performances)
Utilisable au choix comme appareil de table à inclinaison variable ou comme appareil de démonstration (aussi dans le cadre d'expérimentation CPS/TPS)
Alimentée en tension 12 V CA/CC par une fiche femelle ou un module CASSY adjacent
Informations sur le développeur, LabVIEW et MATLAB; les pilotes sont disponibles sur Internet

Caractéristiques techniques :
5 entrées analogiques
2 entrées tension analogiques A et B sur douilles de sécurité de 4 mm (isolées galvaniquement) Résolution : 12bits
Gammes de mesure : ±0,1/±0,3/±1/±3/±10/±30/±100/±250V
Erreur de mesure : ±1% plus 0,5% de la pleine échelle
Résistance d'entrée : 1MO
Taux d'échantillonnage : jusqu'à 1MHz par entrée
Nombre de valeurs : quasiment illimité (suivant le PC) jusqu'à 10 000valeurs/s, pour un taux de mesure plus élevé max. 200 000 valeurs
Pré-trigger : jusqu'à 50 000valeurs par entrée
1 entrée courant analogique A sur douilles de sécurité de 4 mm (alternativement à l'entrée tension A)
Gammes de mesure : ±0,03/±0,1/±0,3/±1/±3A
Erreur de mesure : erreur de mesure de la tension plus 1% Résistance d'entrée : < 0,5O
Taux d'échantillonnage : jusqu'à 1MHz par entrée
Pour de plus amples informations, voir les entrées de tension
2 entrées analogiques sur slot pour adaptateurs de signaux A et B (raccordement possible de tous les capteurs et adaptateurs CASSY)
Gammes de mesure : ±0,003/±0,01/±0,03/±0,1/±0,3/±1V
Résistance d'entrée : 10kO
Taux d'échantillonnage : jusqu'à 500kHz par entrée Pour de plus amples informations, voir les entrées de tension.
Les caractéristiques techniques varient en fonction de l'adaptateur enfiché.
La reconnaissance des grandeurs et gammes de mesure est assurée automatiquement par CASSY Lab 2 dès qu'un adaptateur est enfiché.
4 entrées timer avec compteurs de 32 bits sur slot pour adaptateurs de signaux (par ex. pour l'adaptateur GM, l'adaptateur timer ou le timer S)
Fréquence de comptage : max. 1MHz Résolution temporelle : 20ns
5 affichages de l'état par LED pour les entrées analogiques et le port USB
Couleurs : rouge et vert, suivant l'état Clarté : ajustable
1 relais commutateur (indication de la commutation par LED) Gamme : max. 250 V / 2 A
1 sortie analogique (indication de la commutation par LED, par ex. pour un aimant de maintien ou une alimentation pour l'expérimentation)
Tension ajustable : max. 16V / 200mA (charge =80O)
12 entrées numériques (TTL) sur slots A et B pour adaptateurs de signaux (actuellement utilisées seulement pour la reconnaissance automatique de l'adaptateur)
6 sorties numériques (TTL) sur slots A et B pour adaptateurs de signaux (actuellement utilisées seulement pour la commutation automatique de la gamme de mesure d'un adaptateur)
1 port USB pour la connexion d'un ordinateur
1 bus CASSY pour la connexion d'autres modules CASSY
Dimensions : 115mm x 295mm x 45mm
Masse : 1,0kg

Matériel livré :
Sensor-CASSY 2
Logiciel CASSY Lab 2 sans code d'activation avec aide exhaustive (peut être utilisé 16 fois gratuitement, ensuite, en version de démonstration)
Câble USB
Adaptateur secteur 230 V, 12 V/1,6 A

Systèmes Didactiques s.a.r.l.
Equipement pour l'enseignement expérimental, scientifique et technique

Date d'édition : 29.11.2026

Ref : 524082
Capteur optique de rotation S, mesure rotation, déplacements linéaires, amplitudes, périodes, fréque
pour les interfaces de la famille CASSY



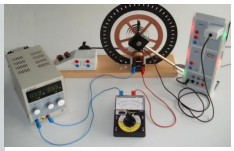
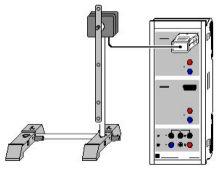

Pour la mesure sans frottement de mouvements de rotation, de déplacements linéaires, d'amplitudes, de périodes et de fréquences de rotation avec le Sensor-CASSY (524013), le Pocket-CASSY (524006 , 524018) ou l'Instrument de mesure universel Physique (531835).

Caractéristiques techniques :
Grandeurs mesurées : angle, distance, amplitude et période d'oscillation, fréquence de rotation
Grandeurs dérivées : vitesse, accélération (avec CASSY Lab)
Gamme de mesure : sans guide mécanique (capteur incrémentiel)
Résolution angulaire : 0,18°
Résolution de déplacement : 0,08 mm
Résolution de temps : 0,001 s
Résolution de fréquence : 0,001 Hz
Axe : monté sur roulement à billes double

Matériel livré :
Capteur de rotation
Roue pour la mesure de déplacements linéaires
Tige pour la fixation du capteur au matériel support
Coupleur enfichable pour le montage sur plaque à réseau ou sur le moteur à air chaud

Ref : 524220
CASSY Lab 2 Licence Département ou établissement
Mises à jour gratuites



Version perfectionnée du logiciel réussi CASSY Lab pour le relevé et l'exploitation des données avec une aide exhaustive intégrée et de nombreux exemples d'expériences préparés.

- Supporte jusqu'à 8 modules Sensor-CASSY 2, Sensor-CASSY et Power-CASSY à un port USB ou série
- Supporte des modules Pocket-CASSY, Mobile-CASSY ou Power Analyser CASSY à différents ports USB
- Supporte le joulemètre et wattmètre et les instruments de mesure universels de Physique, Chimie et Biologie
- Supporte tous les adaptateurs de signaux CASSY
- Supporte en supplément de nombreux appareils au port série (par ex. VidéoCom, détecteur de position à IR, balance)

Date d'édition : 29.11.2026

- Facilité d'emploi grâce à la reconnaissance automatique des modules CASSY et des adaptateurs qu'il suffit de brancher pour pouvoir les utiliser (plug & play) : représentation graphique, activation des entrées et sorties par simple clic et paramétrage automatique spécifique à l'expérience considérée (en fonction de l'adaptateur de signaux enfiché)
- Affichage des données sur des instruments analogiques/numériques, dans des tableaux et/ou des diagrammes (avec la désignation des axes au choix)
- Relevé des valeurs manuel (par appui sur une touche) ou automatique (réglage possible de l'intervalle de temps, du temps de mesure, du déclenchement, d'une condition de mesure supplémentaire)
- Exploitations variées telles que par ex. diverses adaptations (droite, parabole, hyperbole, fonction exponentielle, adaptation arbitraire), intégrale, inscription d'annotations sur le diagramme, calculs quelconques de formules, dérivation, intégration, transformation de Fourier
- Format de données XML pour les fichiers d'expériences (importe aussi les fichiers d'expériences réalisés avec CASSY Lab 1)
- Exportation facile des données de mesure et des diagrammes par le biais du presse-papiers
- Plus de 150 exemples d'expériences dans le domaine de la physique, chimie et biologie, accompagnés d'une description détaillée
- Représentation graphique du CASSY, du boîtier du capteur et de l'affectation des broches lors du chargement d'un fichier de test
- Mises à jour et versions de démonstration gratuites disponibles sur Internet
- Matériel prérequis: Windows XP/Vista/7/8/10/11 (32+64 bits), port USB libre (appareils USB) ou port série libre (appareils série), support des processeurs multi-cores

Ref : 57862
Cellule photo-électrique BPY 47

Cellule solaire au silicium avec écran contre la lumière environnante et fenêtre latérale d'éclairement.

Caractéristiques techniques :
Surface photosensible : 1,8cm²
Tension à vide : 0,5V
Courant de court-circuit : 13mA